

# BẢN VẼ THIẾT KẾ

NHÀ Ở RIÊNG LÊ CỎ THỜI HẠN

CHỦ HỘ: PHÙNG THỊ CẨM VÂN

SỐ THỬA ĐẤT: 532; TỜ BẢN ĐỒ SỐ 07

ĐẠI ĐIỂM: THÔN 9, XÃ ĐẮK RỪNG, HUYỆN  
KON RẪY, TỈNH KON TUM

NĂM 2023

THŨA  
ĐẤT 500

THŨA  
ĐẤT 533

THŨA  
ĐẤT 508

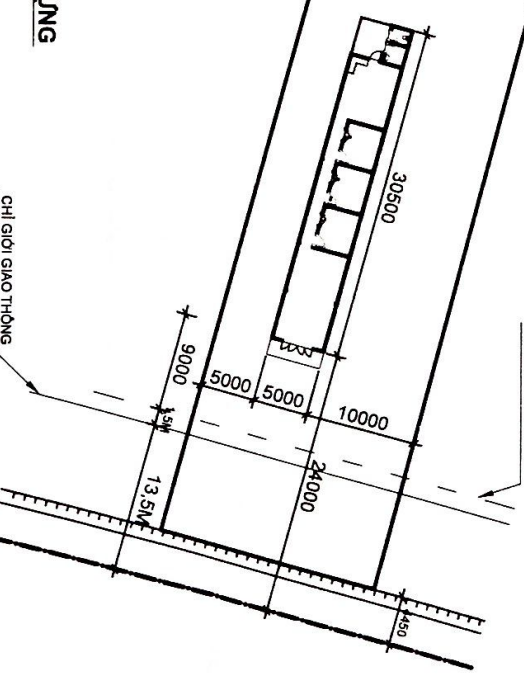

**MẶT BẰNG VỊ TRÍ XÂY DỰNG**  
( TL 1:500)

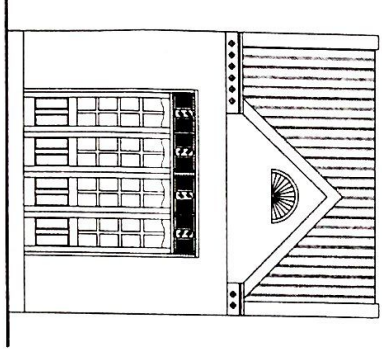

**MẶT DỰNG ( TL 1:100)**

**NHÀ SỞ HỮU TƯ NHÂN**

THIẾT KẾ CHỮ HỌ

ĐỊA ĐIỂM XÂY DỰNG

*Vân*

- SỐ THŨA 532
- TỜ BẢN ĐỒ SỐ 07
- THÔN 13
- XÃ ĐÀM RỪNG
- HUYỆN KIM BANG

PHÙNG THỊ CẨM VÂN

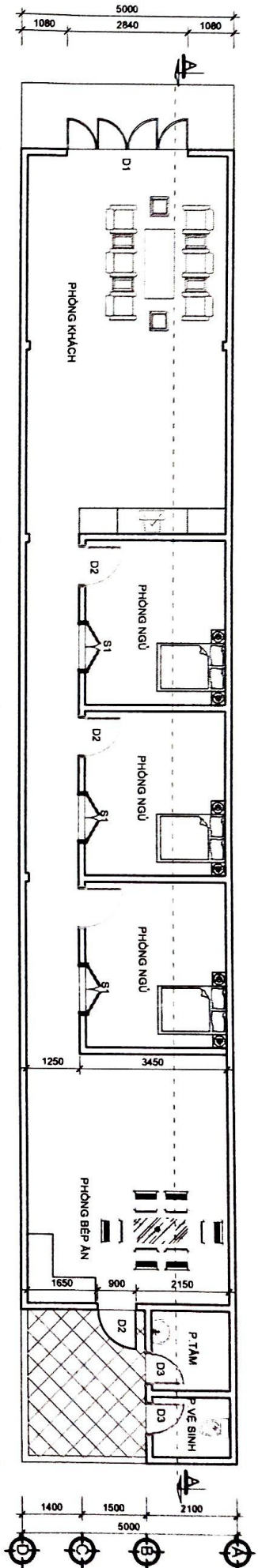

MẶT BẰNG ( TL : 1:100 )

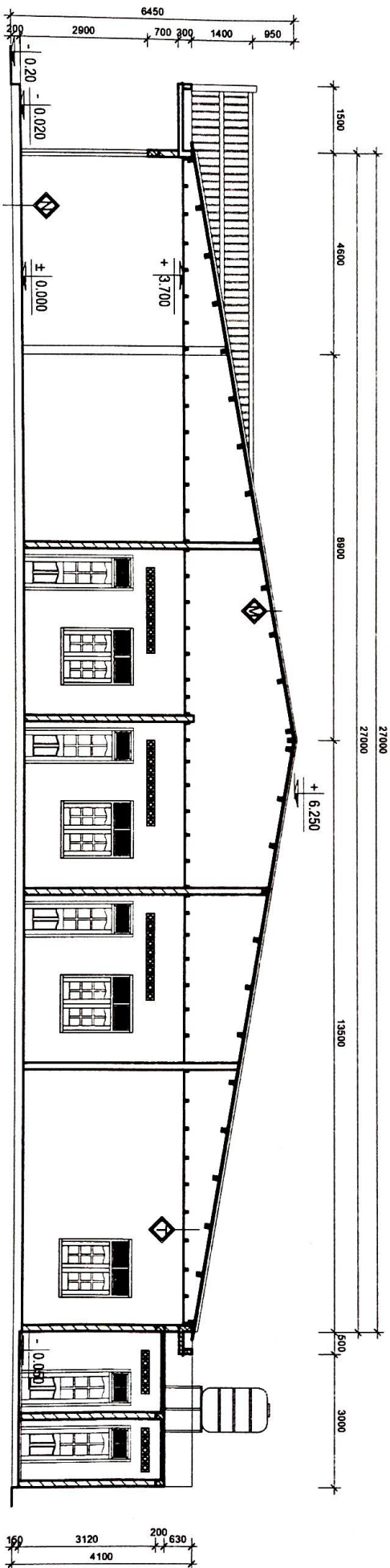

MẶT CẮT A-A ( TL : 1:100 )

- LÁT GẠCH CÈ RA MÍC 400X400 VXM 50.  
 BÊ TÔNG LỘT ĐÁ 4X6 MẮC 50.  
 ĐÁP CẮT ĐÀM CHẤT.  
 ĐẤT NGUYÊN THỎ.

- ĐÁ TRẦN GỖ NHỒM IV KT50X100 A=600  
 TRẦN ĐỒNG VÁN DÂY 1,5 SOI CHỈ TAY.

- MÀU LỚP TỖN LẠNH SÔNG VƯỜNG MÀU XANH, DÂY 4 ZEM.  
 XÀ GỖ GỖ NHỒM VI, KT 60X120 A=1100.

- GHI CHÚ**
- TƯỜNG XÂY GẠCH ÔNG 6 LỖ, MẮC 50.
  - TƯỜNG NGOÀI SƠN MÀU XÀM NHẠT.
  - TƯỜNG TRONG SƠN MÀU VÀNG NHẠT.

**NHÀ SỞ HỮU TƯ NHẬN**

THIẾT KẾ CHỮ HỌ ĐỊA ĐIỂM XÂY DỰNG

*PRUNG THI CAM VAN*

PRUNG THI CAM VAN

- SỐ THỬA 532
- T/O BAN ĐO SƠ 07
- THÔN 13
- XÃ ĐÀK RƯỜNG
- HUYỆN KON Rẫy

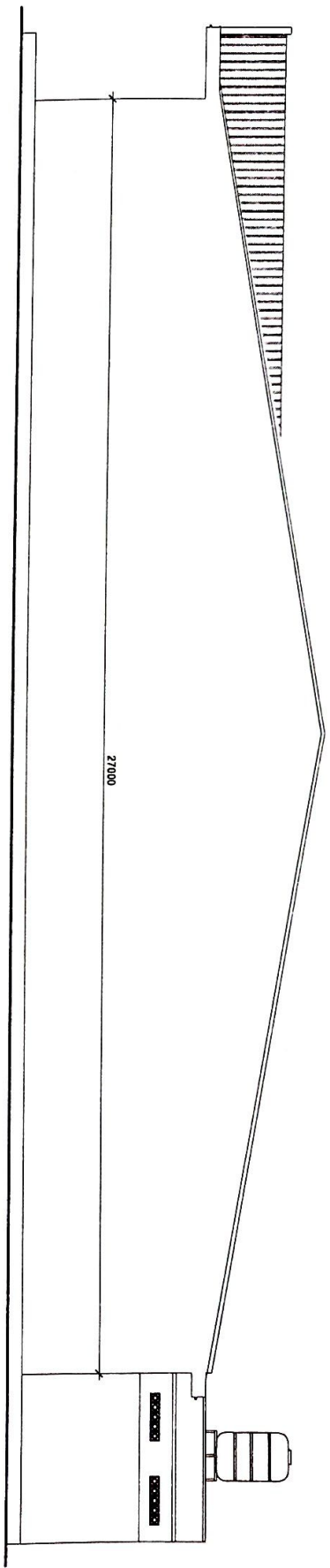

**MẶT BÊN TRƯỚC 1-7 ( TL 1:100)**

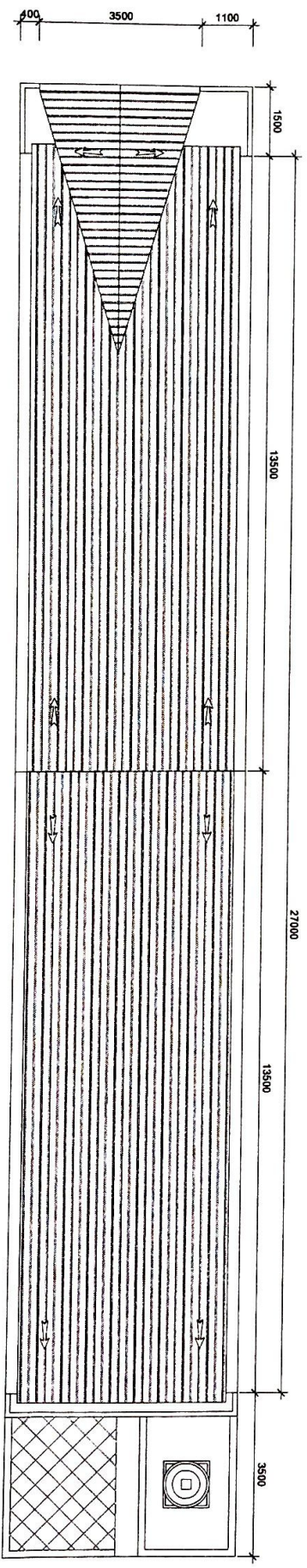

**MẶT BẰNG MÃI ( TL 1:100)**

- GHI CHÚ**
- TƯỜNG XÂY GẠCH ỚNG 6 LỖ, MẮC 50.
  - TƯỜNG NGOÀI SƠN MÀU XÀM NHẠT.
  - TƯỜNG TRONG SƠN MÀU VÀNG NHẠT.

<b>NHÀ SỞ HỮU TƯ NHÂN</b>	
THIẾT KẾ	CHỦ NHÀ
 PHÙNG THỊ CẨM VÂN	SỐ THỬA S32 TỜ BẢN ĐỒ SỐ 07 THÔN 13 XÃ ĐÀN RƯỜNG HUYỆN KIM RẪY

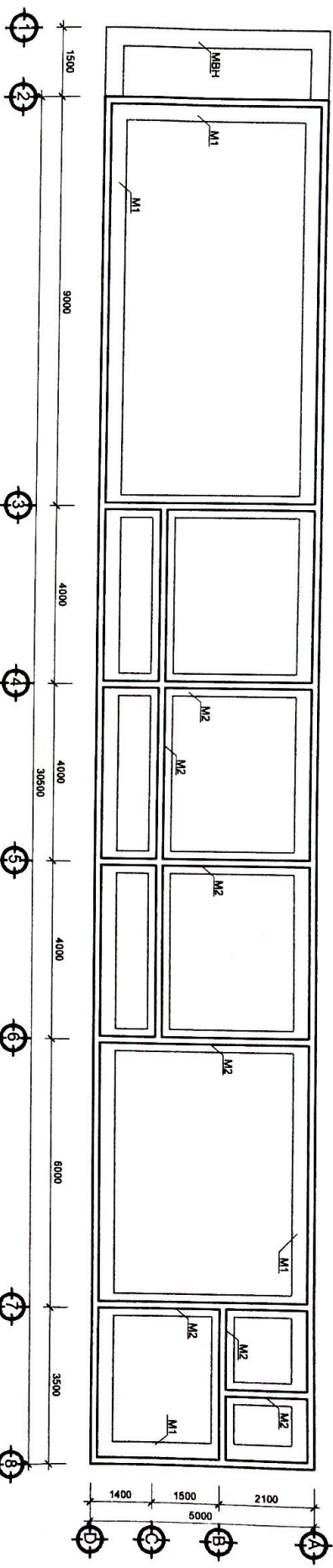

MẶT BẰNG MÔNG ( TL 1:100)

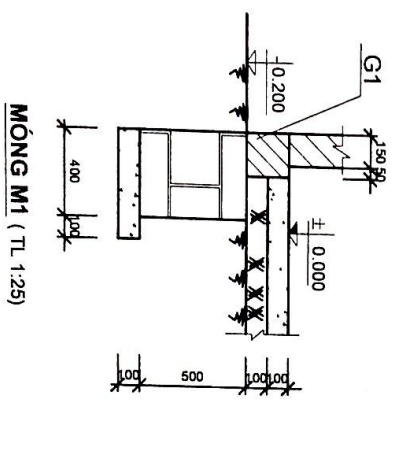

MÔNG M1 ( TL 1:25)

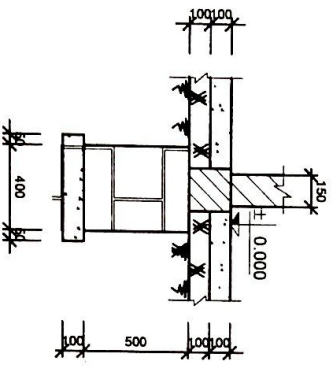

MÔNG M2 ( TL 1:25)

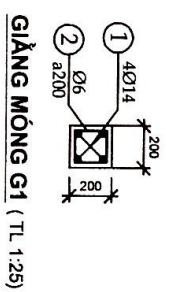

GIẰNG MÔNG G1 ( TL 1:25)

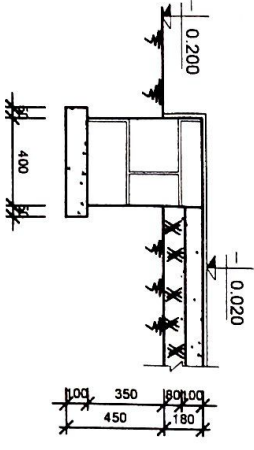

MBH ( TL 1:25)

**GHI CHÚ**

- BÊ TÔNG LỘT MÔNG ĐÁ 4X6 VXM MAC 50.
- BÊ TÔNG GIẰNG MÔNG ĐÁ 1X2 MAC 200.
- MÔNG BẰNG XÂY ĐÁ CHÈ VXM MAC 75.
- CỐT THÉP Ø <10, DÙNG THÉP C1, Ra = 2100KG/Cm2
- CỐT THÉP Ø >10, DÙNG THÉP CII, Ra = 2700KG/Cm2
- VỚI THÉP ĐẪM THỜI NỖI TRÊN Ở GIỮA NHJP.
- THỜ DƯỚI NỖI VẾ GỒI, ĐOẠN NỖI >= 15 Ø THÉP NỖI

**NHÀ SỞ HỮU TỰ NHẬN**

THIẾT KẾ	CHỦ HỒ	ĐỊA ĐIỂM XÂY DỰNG
		- SỐ THỦẤU 532
		- TỜ BẢN ĐỒ SỐ 07
		- THỜI 13
		- XÃ ĐÀM RƯƠNG
		- HUYỆN NƠN BẮC
PHƯƠNG THỊ CAM VÂN		

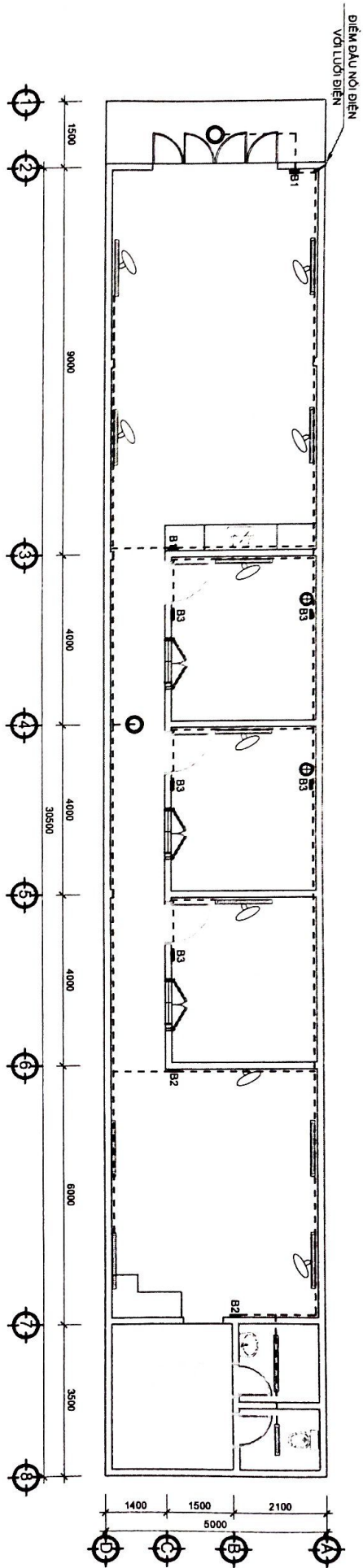

MẶT BẰNG CẤP ĐIỆN ( TL: 1:100)



SƠ ĐỒ CẤP ĐIỆN

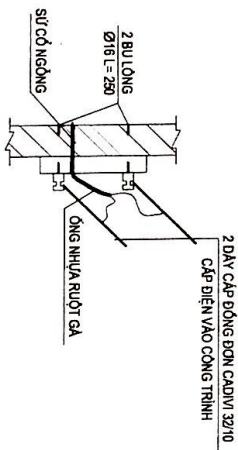

CHI TIẾT XÁ 2 SỨ ĐÓN DÂY ĐIỆN TỰ CỘT

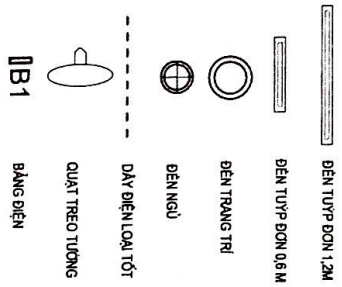

GHI CHÚ

- CÁCH BĂNG ĐIỆN ĐẶT CÁCH NỀN 1,5M.
- DÂY DẪN ĐIỆN TRONG ỜNG RIẾT GÁ, ĐI NGẦM TRONG TƯỜNG.
- ĐÈN TRONG PHÒNG NGỦ SỬ DỤNG CÔNG TÁC 02 CHIẾU.

<b>NHÀ SỞ HỮU TỰ NHÂN</b>	
THIẾT KẾ	CHỦ HỒ
 PHUNG THI CAM VAN	
ĐỊA ĐIỂM XÂY DỰNG . SỐ THƯỜNG SỬ . TỜ BẢN ĐỒ SỐ 07 . THÔN 13 . XÃ ĐÀM RỪNG . HUYỆN KIM BÀNG	

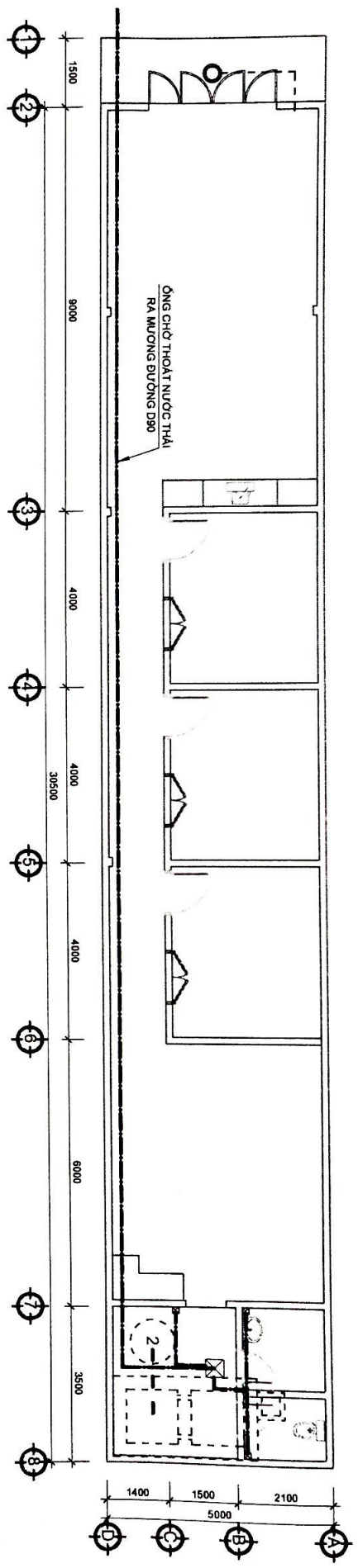

MẶT BẰNG THOÁT NƯỚC ( TL 1:100)

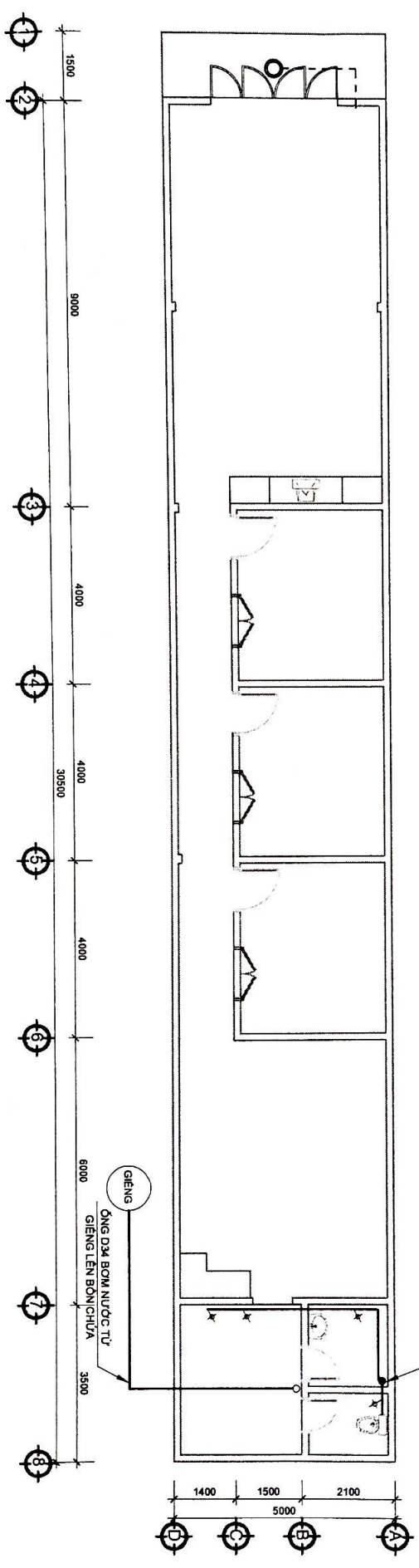

MẶT BẰNG THOÁT NƯỚC ( TL 1:100)

**GHI CHÚ**

- HIỆN TẠI, CẤP HỆ THỐNG CẤP NƯỚC DÙNG TÀM NƯỚC TỰ GIẾNG ĐÀO LÊN BỂ.
- NƯỚC THẢI SINH HOẠT ĐƯA VỀ HỒ LỌC, DẪN THOÁT RA MƯƠNG ĐỒ THỊ
- NƯỚC PHÂN THẢI ĐƯA VỀ GIẾNG THẨM 2

**NHÀ SỞ HỮU TƯ NHÂN**

THIẾT KẾ	CHỦ HỘ	ĐỊA ĐIỂM XÂY DỰNG
		- SỐ THỦA S32 - TÒ BÀN ĐỒ SƠ 07 - THÔN 13 - XÃ ĐẮK RỪNG - HUYỆN KON RÁY
PHÙNG THỊ CẨM VĂN		

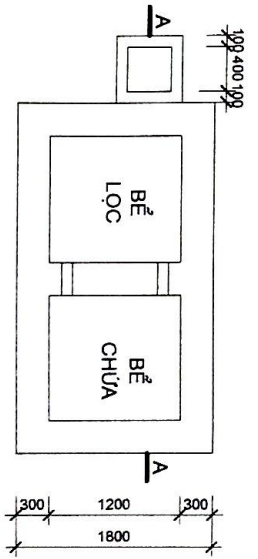

HẦM TỰ HOẠI ( TL 1:50)

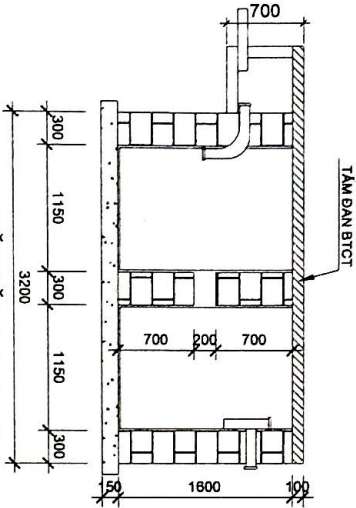

MẶT CẮT A-A ( TL 1:50)

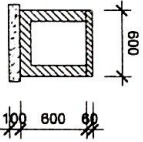

HỒ LỌC NƯỚC THẢI ( TL 1:50)

### GHI CHÚ

- BÊ TÔNG LỚT MÒNG ĐÀ 4X6 VXM MẮC 50.
- TẦM ĐÀN BÊ TÔNG CỐT THÉP ĐÀ 1X2 MẮC 200.
- TƯỜNG XÂY ĐÀ CHÈ VXM MẮC 75.
- \* CỐT THÉP Ø <10, DÙNG THÉP C1, Ra = 2100KG/CM<sup>2</sup>
- \* CỐT THÉP Ø >10, DÙNG THÉP CII, Ra = 2700KG/CM<sup>2</sup>

### NHÀ SỞ HỮU TỰ NHẬN

THIẾT KẾ CHỦ HỘ

ĐỊA ĐIỂM XÂY DỰNG

*Handwritten signature*

Số Thửa 532  
Tổ dân phố số 07  
Thôn 13  
Xã Đám Rừng  
Huyện Kon Rẫy

PHÒNG THI CẠM VẠN